# Uw eerste stappen bij LYNX

HANDLEIDING

LYNX

## Inhoudsopgave


**DEEL 1: HANDELSPLATFORM**

Stappen na openen account 03

LYNX Basic 04

Het TWS Handelsplatform 07

Een order plaatsen 08

Soorten orders 10

Effecten toevoegen 14

Grafieken 16

Handelen in vreemde valuta 18

Handelspermissie en kennistoets 20

LYNX Apps 21

**DEEL 2: EDUCATIE**

Educatie bij LYNX 22

LYNX Masterclass 23

LYNX Nieuwsbrieven 24

Beursinformatie 25

**DEEL 3: SERVICE**

Service Center 26

Tickercodes & beurstijden 27


# Welkom bij LYNX

Beste belegger,

Als nieuwe klant van LYNX komt u er niet alleen voor te staan.

Om u goed voorbereid van start te laten gaan, hebben wij voor u een handleiding samengesteld met hierin de belangrijkste informatie voor uw eerste stappen bij LYNX. In het eerste deel van deze handleiding worden de belangrijkste functionaliteiten van LYNX Basic en het Trader Workstation (TWS) Handelsplatform besproken. In het tweede deel vindt u meer informatie over ons uitgebreide educatieprogramma.

Heeft u een vraag die niet wordt behandeld in deze handleiding? In het LYNX Service Center vindt u een overzicht van alle veelgestelde vragen: www.lynx.nl/service

Wanneer u andere vragen of opmerkingen heeft, kunt u te allen tijde contact met ons opnemen. Wij wensen u alvast veel succes op de beurs.

Met vriendelijke groet,

Het team van LYNX


www.lynx.nl

info@lynx.nl

0800 2030 (gratis)


Let op: beleggen brengt risico's met zich mee. Uw totale verlies kan aanzienlijk hoger zijn, dan uw totale inleg.

# Stappen na openen van een account

## 01 Installatie app + LYNX Key

Middels de LYNX Trading app kunt u handelen en uw portefeuille inzien. Ook dient u hier uw LYNX Key te activeren. Zo is uw rekening volledig beveiligd met een tweestapsverificatie.

LYNX

iOS (Apple) | Android

Open de App Store (Apple) of Play Store (Android) en zoek op LYNX Trading. U herkent de applicatie aan het groene pictogram.

### LYNX Key activeren

- Start de LYNX Trading app.
- Selecteer Register Two-Factor.
- Volg de stappen en stel hiermee uw LYNX Key in.
- Log voortaan gemakkelijk in middels uw gebruikersnaam, wachtwoord en de LYNX Key. Kijk voor uitgebreide instructies op www.lynx.nl/lynxkey.

## 02 Verricht de eerste storting

- Ga naar www.lynx.nl/service/uw-eerste-storting-bij-lynx voor de volledige overboekingsgegevens.
- Ga naar uw internetbankieren en maak de overboekingsopdracht aan.

## 03 Opstarten handelsplatform

- Ga in uw browser naar het web-based platform LYNX Basic via www.lynx-trader.com
- Interesse in het uitgebreide handelsplatform? Download dit platform via www.lynx.nl/software en doorloop de stappen op de webpagina.

## ✓ U kunt aan de slag

Let op: bij LYNX bestaat een duidelijke scheiding tussen het handelsplatform en de omgeving waarin u alle administratieve taken kunt uitvoeren. Via www.lynx.nl logt u in op uw Account Management. Hierin kunt u onder andere:

- Rekeningafschriften opvragen
- Handelspermissies en koersdatabundels beheren
- Uw dividendkeuze opgeven
- Stortingen verrichten
- Terugboekingen verrichten

Bezoek www.lynx.nl/service voor meer uitleg over bovenstaande thema's.

# LYNX Basic

LYNX Basic is een browser-gebaseerd handelsplatform waar u eenvoudig orders inlegt en in één oogopslag uw portefeuille en performance kunt volgen en analyseren. Dit handelsplatform kunt u openen in uw gebruikelijke internetbrowser via onderstaande link. LYNX Basic is beschikbaar voor alle gangbare apparaten, browsers en besturingssystemen.

→ www.lynx-trader.com

## Hoe zoek ik een effect op in LYNX Basic?

Om een effect op te zoeken, kunt u gebruikmaken van de watchlists. De Dow Jones, AEX-, BEL20-, DAX30- en CAC40-index zijn standaard in LYNX Basic te vinden als vaste watchlists. Om deze watchlists te bekijken, klikt u linksboven in de navigatiebalk op **KOERSEN**. Als u een effect wilt opzoeken dat niet in een van de watchlists staat, dan kunt u daarvoor onderstaande stappen volgen.

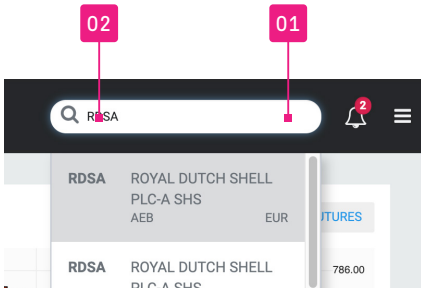


→ Klik rechtsboven in het scherm op de witte zoekbalk (01).
→ Typ hier de tickercode, het symbool of de ISIN-code van het effect wat u zoekt. In dit voorbeeld zoeken wij Shell en vullen wij de tickercode **RDSA** in (02).
→ Selecteer het gewenste effect uit het overzicht dat tevoorschijn komt. U zult nu op de pagina van het effectenoverzicht komen. U voegt het effect toe aan de watchlist, door op het blauwe icoontje (03) te klikken.

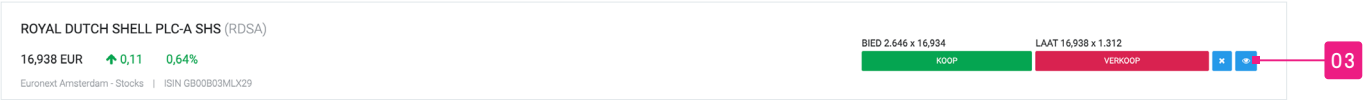


## Derivaten opzoeken in LYNX Basic

Let op! Indien u een afgeleid product zoekt (optie, future of gestructureerd product), is het nodig dat u in de zoekbalk eerst de onderliggende waarde opzoekt. Vervolgens kunt u daarna in het effectoverzicht het afgeleide product selecteren. Hieronder vindt u een voorbeeld waar gezocht wordt naar de opties van het aandeel Shell.

→ Vul in de zoekbalk de tickercode, symbool of ISIN-code van de onderliggende waarde in. In dit geval RDSA (01).
→ Selecteer vervolgens het gewenste effect.
→ U komt op het effectoverzicht van de onderliggende waarde terecht. Hier kunt u ook de verschillende afgeleide producten bekijken. In dit voorbeeld klikken we op **Opties** (02). U ziet nu de betreffende optieseries. U voegt het effect toe aan de watchlist door op het blauwe icoontje (03) te klikken.

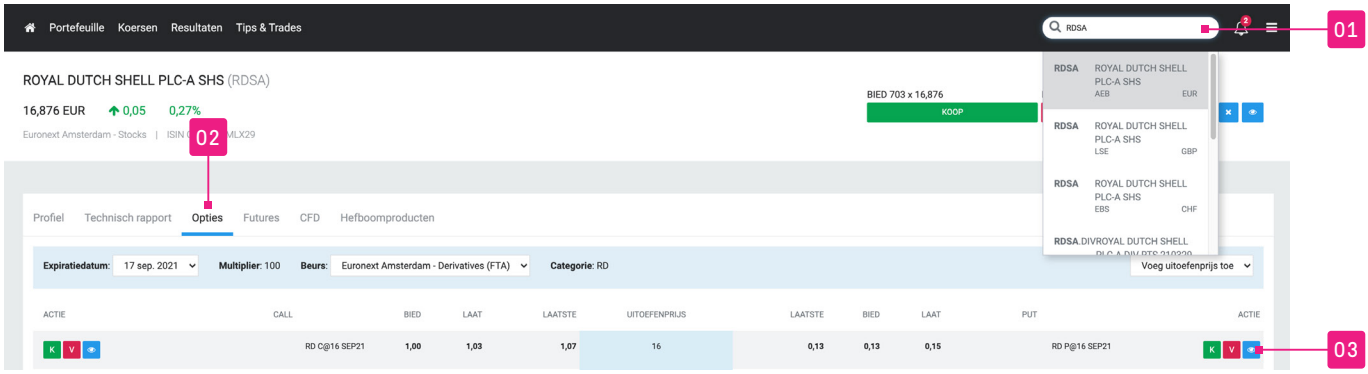

# Hoe plaats ik een order in LYNX Basic?

In LYNX Basic plaatst u orders, door het orderticket in te vullen. U kunt een orderticket op twee manieren opvragen, namelijk via het effectoverzicht en via een watchlist. Vervolgens kunt u het orderticket invullen.

## Orderticket invullen

| | | |
|---|---|---|
| 01 | **Naam effect** | Tickercode van het effect waarin u wilt handelen |
| 02 | **Koop/Verkoop** | Geef aan of u wilt kopen of verkopen |
| 03 | **Aantal** | Vul het aantal in dat u wilt (ver)kopen |
| 04 | **Ordertype** | Geef het ordertype op |
| 05 | **Geldigheidsduur** | Geef de looptijd van uw order op |
| 06 | **Prijs** | Vul de door u gewenste prijs in |
| 07 | **Buiten reguliere handelstijden** | Vink aan als uw order buiten reguliere handelstijden uitgevoerd mag worden |
| 08 | **Target/Stoploss** | Voeg direct een target- of stoplossorder toe |
| 09 | **Samenvatting** | Beknopt overzicht van uw order |
| 10 | **Annuleer** | Annuleer de gehele order |
| 11 | **Verzend Order** | Order naar de beurs versturen |

# Hoe zet ik een cashpositie om naar een andere valuta in LYNX Basic?

Vanuit LYNX Basic kunt u gemakkelijk cash omzetten naar een andere valuta. Hieronder vindt u de stappen tot het converteren van een cashpositie naar een andere valuta in LYNX Basic.

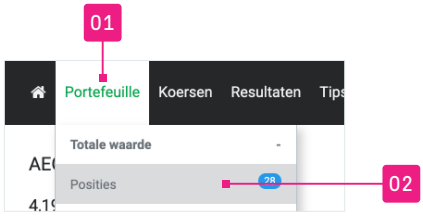


- Ga boven in LYNX Basic naar **Portefeuille** (01) en klik vervolgens op **Posities** (02).
- Onder in uw scherm komt u het kopje **Rekeninggegevens** tegen. Daaronder ziet u rechts uw huidige cashposities. Klik op de blauwe pijltjes achter de betreffende cashpositie, om deze om te zetten naar een andere valuta (03).

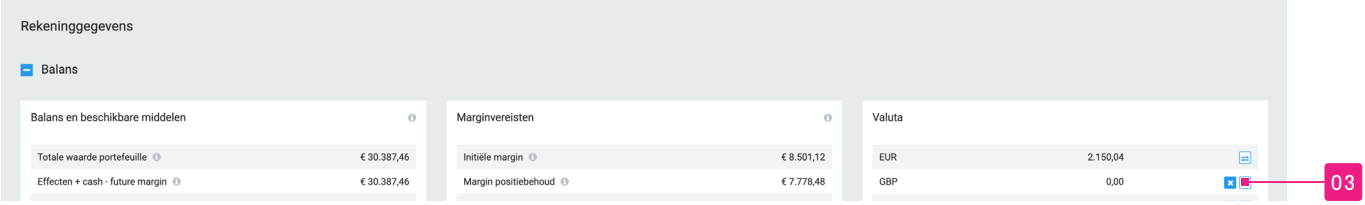


- Het orderticket verschijnt. Hier kunt u de order specificeren. Eerst dient u aan te geven naar welke valuta u de betreffende cashpositie wilt omzetten. Daaronder kunt u het bedrag aangeven wat u daadwerkelijk wilt gaan omzetten. Onderaan in het groene vak ziet u uiteindelijk de samenvatting van de order die u gaat doorvoeren.

Wanneer u voor de eerste keer inlogt op LYNX Basic wordt automatisch een rondleiding gestart waarin u in enkele minuten de meest belangrijke functies van dit platform leert kennen. Aanvullende uitleg vindt u tevens op onze website:

- www.lynx.nl/service/overzicht/lynx-basic

# Het TWS Handelsplatform

## Eerste keer inloggen

Nadat u het platform heeft geïnstalleerd, kunt u inloggen via het programma **LYNX Trading.**
Hiervan is bij de installatie automatisch een snelkoppeling aangemaakt op het bureaublad van uw computer, te herkennen aan het rechts afgebeelde pictogram.

Als u dubbelklikt op de snelkoppeling, verschijnt het inlogvenster in beeld. Kies de gewenste taal (01) en vul uw gebruikersnaam en wachtwoord in. Selecteer SSL (02) en klik vervolgens op **Log In** (03).

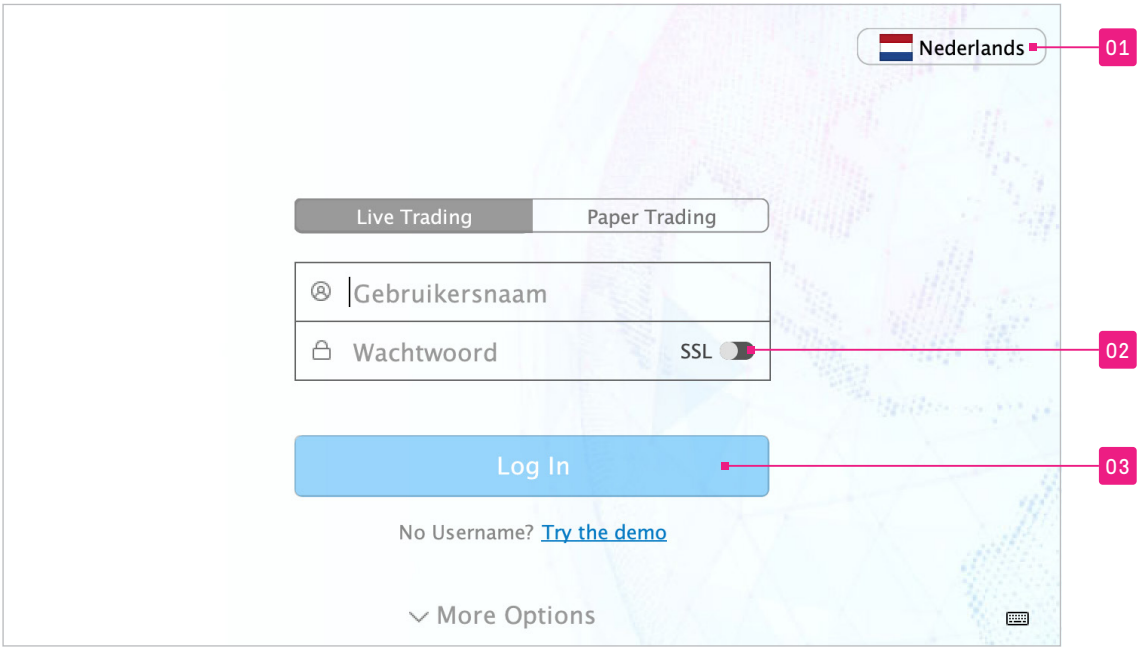


### SSL

(02) Om in te loggen in het TWS handelsplatform dient u SSL aan te vinken. SSL staat voor Secure Socket Layer en verzorgt een hogere vertrouwelijkheid en integriteit van uw dataverbinding.

# Een order plaatsen

U kunt binnen het TWS Handelsplatform op verschillende manieren een order plaatsen. Hierbij wordt onderscheid gemaakt tussen het inleggen van orders met behulp van realtime koersdata en met behulp van vertraagde koersdata.

## Direct een order plaatsen (realtime koersdata)

Beschikt u over realtime koersdata, dan legt u een order in door op de laatprijs (kooporder) of de biedprijs (verkooporder) van een effect te klikken. Vervolgens kunt u onderstaande stappen doorlopen:

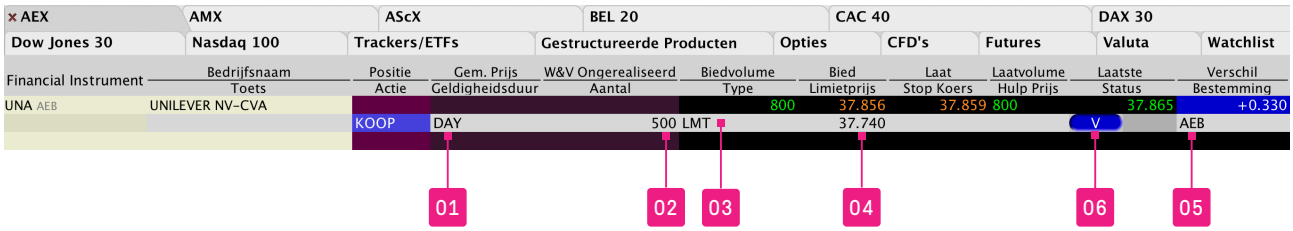


| | | |
|---|---|---|
| (01) | **Geldigheidsduur** | Geef de looptijd van uw order op (meer informatie op pagina 10). |
| (02) | **Aantal** | Vul het aantal stukken in dat u wilt kopen of verkopen. |
| (03) | **Ordertype** | Geef het ordertype op (meer informatie op pagina 11). |
| (04) | **Prijs** | Vul de door u gewenste prijs in. |
| (05) | **Bestemming** | Deze kolom geeft aan naar welke beurs uw order wordt verstuurd. |

Indien u de door u gewenste aanpassingen heeft verricht, kunt u op de **Verzendknop** (06) van uw order klikken.

**KOERSDATA**

U kunt eenvoudig realtime koersdata-abonnementen aanvragen in uw Account Management omgeving. De abonnementskosten verschillen per index. Via het volgende webadres leest u hoe u deze data kunt aanvragen.

www.lynx.nl/koersdata

# Orderticket (vertraagde koersdata)

Wanneer de regel van een effect geel is gearceerd betekent dit dat u hier vertraagde koersdata van ontvangt. Daarnaast ziet u in de kolom **Laatste** (01) voor de laatste koers van het effect een D (van Delayed) staan. U plaatst een order door op de laatprijs (kooporder) of de biedprijs (verkooporder) te klikken. Wanneer u geen beschikking heeft over realtime koersdata, dan wordt onderstaand orderticket geopend:

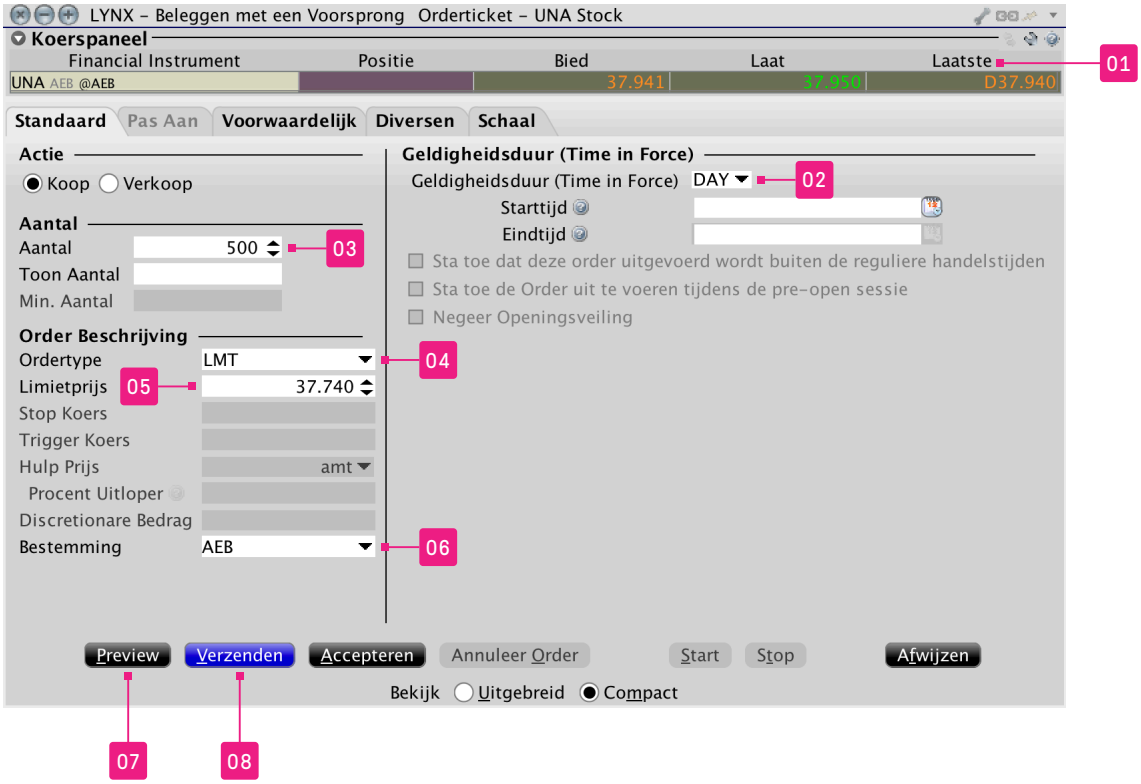


Volg onderstaande stappen voor het plaatsen van een order met een orderticket:

| | | |
|---|---|---|
| (02) | **Geldigheidsduur** | Geef de looptijd van uw order op (meer informatie op pagina 10). |
| (03) | **Aantal** | Vul het aantal stukken in dat u wilt kopen of verkopen. |
| (04) | **Ordertype** | Geef het ordertype op (meer informatie op pagina 11). |
| (05) | **Prijs** | Vul de door u gewenste prijs in. |
| (06) | **Bestemming** | Deze kolom geeft aan naar welke beurs uw order wordt verstuurd. |
| (07) | **Preview** | Controleer de order zonder dat deze naar de beurs wordt verstuurd. |

→ Klik met uw linkermuisknop op **Verzenden** om de order naar de beurs te versturen (08).

# Soorten orders

Via LYNX kunt u meer dan 60 verschillende soorten orders inleggen. Hieronder volgt een overzicht van de meest gebruikte orders. Een order is op te delen in twee delen: de **geldigheidsduur** (01) en het **ordertype** (02).

| Financial Instrument | Bedrijfsnaam | Shortable | Ticker Action | Positie | Gem. Prijs | W&V | Biedvolume | Bied | Laat | Laatvolume | Last |
|---|---|---|---|---|---|---|---|---|---|---|---|
| | Toets | Rekening | Actie | Aantal | Geldigheids | Aanta | Aantal Waarde | Type | Limietprijs | Stop Koers | Hulp Prijs |
| AKZA AEB | AKZO NOBEL | | | | | | 1,144 | 76.40 | 76.42 | 302 | 76.42 |
| | | | BUY | 100 | DAY | EUR | 7,642 | LMT | 76.44 | | |

01 02

## Geldigheidsduur

**DAY**

### Dagorder

De **DAY (dagorder)** is de standaard ingestelde geldigheidsduur. Een dagorder is geldig tot het einde van de handelsdag. Mocht deze order gedurende de dag niet worden uitgevoerd, dan wordt deze automatisch geannuleerd en uit uw handelsplatform verwijderd.

**GTC**

### Doorlopende order zonder einddatum

Kiest u voor een **GTC (Good-till-cancelled)**, ofwel doorlopende order, dan loopt uw order door totdat deze wordt uitgevoerd of totdat u de order zelf annuleert. Bij sommige orders staat een maximum tijdsperiode op een doorlopende order (veelal een periode van maximaal zes maanden). Wanneer dit het geval is, krijgt u hiervan een melding op het moment dat u de order inlegt.

**GTD**

### Doorlopende order met einddatum

Een **GTD (Good-till-Date/Time)** order blijft actief op de beurs, totdat deze wordt uitgevoerd, of tot het sluiten van de markt op de opgegeven datum. Als u GTD als geldigheidsduur selecteert, kunt u zowel een expiratiedatum, als expiratietijdstip opgeven van uw order.

**DTC**

### Day-Till-Canceled

Een **DTC (Day-till-cancelled)** order is qua werking vergelijkbaar met een DAY order. Waar een DAY order aan het einde van de handelsdag wordt geannuleerd en verwijderd, wordt een DTC order bij geen (volledige) uitvoering gedeactiveerd. De order wordt geannuleerd op de beurs, maar blijft in uw handelsscherm staan. Desgewenst kunt u deze order op een later moment bekijken en opnieuw versturen naar de beurs.

# Ordertype

**LMT** — Limietorder

Wanneer u een order aanmaakt, staat deze standaard ingesteld als **LMT (limietorder)**. Met deze order geeft u aan voor welke prijs u maximaal wilt kopen, of voor welke prijs u minimaal wilt verkopen. Zodra deze prijs wordt bereikt, wordt de ingelegde order uitgevoerd. In dit geval betaalt u nooit meer (en bij een verkooporder ontvangt u nooit minder), dan de door u opgegeven limietprijs.

**MKT** — Marketorder (Bestensorder)

Met een **MKT (marketorder)** geeft u aan direct te willen kopen of verkopen tegen de dan geldende marktprijs.

**STP** — Stoplossorder

Met een **STP (stoplossorder)** kunt u het punt aangeven waarop u uw verlies wilt nemen. Hierdoor hoeft u niet continu alle koersen te volgen. Wanneer de door u opgegeven stopprijs wordt bereikt, wordt automatisch een bestensorder naar de beurs verstuurd en wordt uw order uitgevoerd tegen de dan geldende marktprijs.

**STP LMT** — Stop limietorder

Wanneer de door u opgegeven stopprijs wordt bereikt, wordt automatisch een limietorder naar de beurs verstuurd met de door u opgegeven limietprijs. Anders dan bij een STP order wordt bij een STP LMT dus een **limietorder** ingelegd, in plaats van een bestensorder. Houd er rekening mee dat bij sterke koersfluctuaties uw limietorder mogelijk niet wordt uitgevoerd, doordat de opgegeven limietorder boven (bij verkooporder) of onder (bij kooporder) de huidige marktprijs wordt ingelegd.

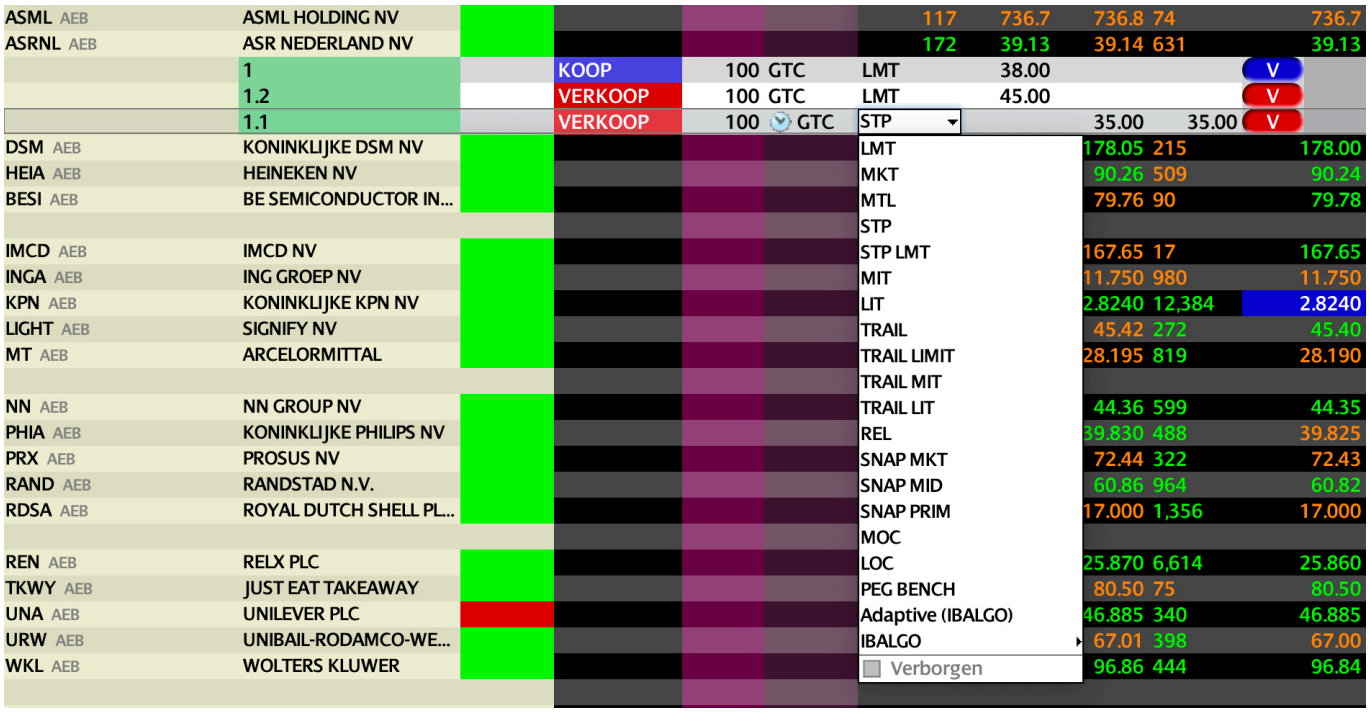

# Geavanceerde orders

TRAIL

## Trailing stoplossorder

Een **TRAIL (trailing stoplossorder)** is een order, waarbij de stopprijs een vast van te voren opgegeven bedrag of percentage is, dat onder de huidige koers ligt (bij een 'long' positie). Als de koers stijgt, stijgt de stoplossorder mee met het vaste bedrag / percentage. Echter, als de koers daalt, daalt de stoplossorder niet mee. Door deze ordermogelijkheid wordt het maximale verlies beperkt, terwijl de mogelijke winst 'onbeperkt' is. Bij een 'short' positie kan een trailing stoploss kooporder worden ingelegd.

In onderstaande grafiek ziet u dat zodra de koers van het effect daalt, de stoplosslijn niet daalt. Stijgt de koers boven het eerder bereikte hoogste punt, dan stijgt de stoplossprijs weer mee.

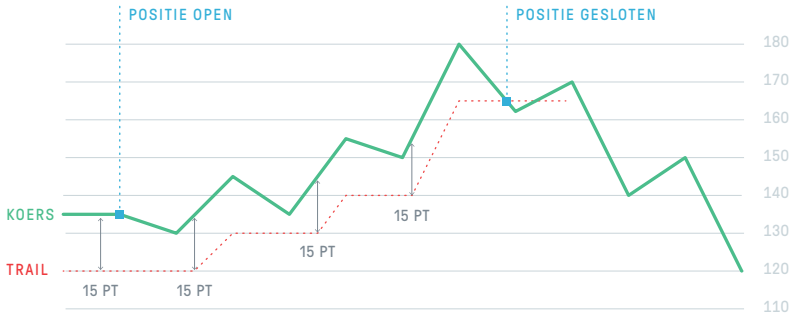


BRACKET

## Bracketorder

Met een **BRACKET (bracketorder)** plaatst u naast uw basisorder, twee extra orders; één limietorder om winst te nemen en één stoplossorder om uw mogelijke verlies te beperken. Zodra de basisorder is uitgevoerd, worden uw limiet- en stoplossorder automatisch naar de beurs verstuurd. Wanneer vervolgens één van deze twee orders wordt uitgevoerd, wordt de andere order automatisch geannuleerd.

→ Klik (nadat u een basisorder heeft aangemaakt) met de rechtermuisknop op de betreffende orderregel (01), zodat een keuzemenu opent.

→ Kies voor **Koppel** (02) en vervolgens voor **Bracket Orders** (03).

U ziet nu tweemaal een order onder uw basisorder staan. Een limietorder om winst te nemen (uw stoplossniveau) en een stoplossorder om een eventueel verlies te beperken.

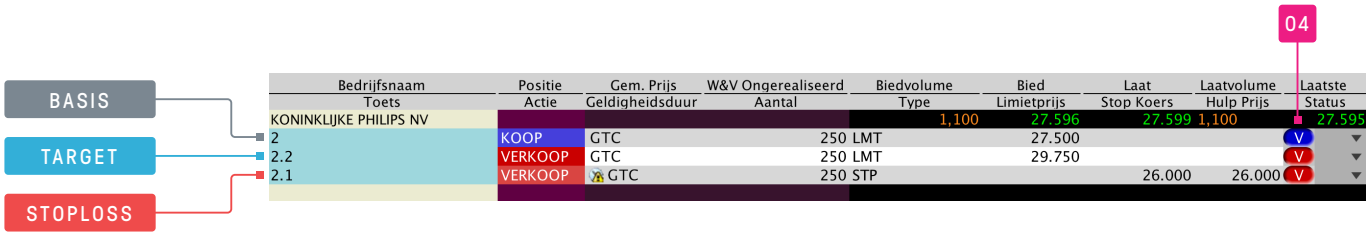


→ U dient na aanpassing van de door u gestelde limiet- en stopprijs alleen op de **Verzendknop** (04) van uw basisorder te klikken, om deze naar de beurs te sturen.

## OCA One-Cancels-All

Wanneer u op een al ingenomen positie een gekoppelde limiet- en stoplossorder wilt inleggen, dan is dit niet langer mogelijk middels een bracketorder. Mocht u toch een gekoppelde limiet- en stoplossorder tegelijkertijd willen inleggen, dan doet u dit middels het aanmaken van een **OCA**-groep. Na uitvoering van één van de twee gekoppelde orders, wordt de andere order in de OCA-groep direct geannuleerd.

→ Maak eerst twee orderregels aan door twee keer op de bied- of laatprijs te klikken.

→ Kies bij één van de orders voor een **STP** (stoplossorder) en laat de andere order op **LMT** (limietorder) staan.

→ Geef de stopprijs (om het verlies te beperken) en limietprijs op (om winst te nemen).

→ Geef vervolgens onder de kolom **OCA Groep** (01) bij beide orders hetzelfde getal op; in dit geval kiezen wij voor het getal **12345**.

**Indien u meerdere OCA-orders aanmaakt, is het nodig dat u bij iedere order een nieuw getal opgeeft** (gebruikt u overal hetzelfde getal, dan ontstaat er één grote OCA-groep, waardoor bij uitvoering van één order alle overige orders worden geannuleerd).

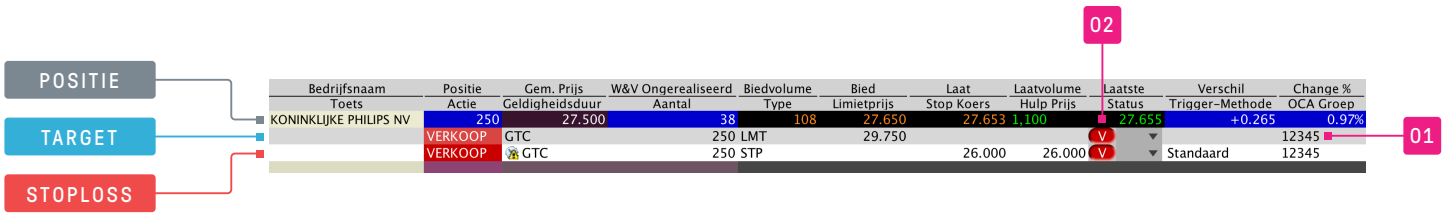


→ Heeft u de orders naar wens aangemaakt en wilt u deze naar de beurs versturen? Klik dan **bij beide verkooporders** op de **Verzendknop** (02). Beide orders worden nu naar de beurs verstuurd. Indien één van de twee orders wordt uitgevoerd, wordt de andere order automatisch geannuleerd.

# Effect toevoegen

Uw TWS Handelsplatform is standaard ingedeeld met (aandelen)koersen van de grootste beurzen wereldwijd. Daarnaast heeft u de beschikking over de koersen van diverse opties, futures en valuta's.

Wilt u een effect bekijken welke niet standaard in het handelsplatform staat weergegeven, dan kunt u deze zelf opzoeken en toevoegen. Dit kan op basis van naam of een identificatiecode van het effect zoals een ticker of ISIN.

## Zoeken op naam of tickercode

→ Klik in het handelsplatform op een lege rij en vul in de eerste kolom (een deel van) de naam of tickercode van het effect in dat u zoekt. Bevestig met de **Enter**-toets van uw toetsenbord. In het voorbeeld hieronder wordt gezocht naar Akzo Nobel:

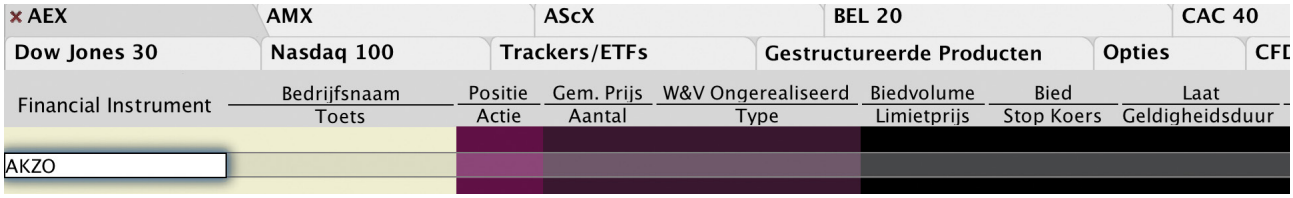


Het systeem toont een selectie van financiële instrumenten in een apart venster (afbeelding hieronder). In dit geval zijn wij op zoek naar Akzo Nobel, genoteerd aan de **AEB** (**A**msterdamse **E**ffecten**B**eurs):

→ Selecteer de rij met het symbool **AKZA** en de naam **AKZO NOBEL (AEB)**. Klik vervolgens onderin op **OK** .
U ziet nu de beschikbare financiële instrumenten van het door u geselecteerde effect.

→ Klik op het product waarvan u de koersen aan uw handelsplatform wilt toevoegen.

## SMART ROUTING

Wanneer u een aandeel opzoekt, kunt u kiezen tussen **SMART** en **Kies Specifieke Beurs**.

Kiest u voor **SMART**, dan toont het handelsplatform automatisch de beste bied- en laatprijs van het aandeel op alle beurzen waarop het aandeel verhandelt wordt. De getoonde koersen zijn in dezelfde munteenheid van het gekozen aandeel. Let op: SMART is niet voor elk aandeel beschikbaar.

Wanneer u op **Kies Specifieke Beurs** klikt, krijgt u een keuzescherm te zien, waarin u zelf kunt kiezen van welke beurs u de koersdata wilt bekijken. Let op: het plaatsen van orders op een specifieke beurs resulteert mogelijk niet in de beste uitvoering.

# Zoeken op ISIN-code

- Klik in het handelsplatform op een lege rij en vul in de eerste kolom de gehele ISIN-code van het effect in.
- Bevestig met de **Enter**-toets van uw toetsenbord.

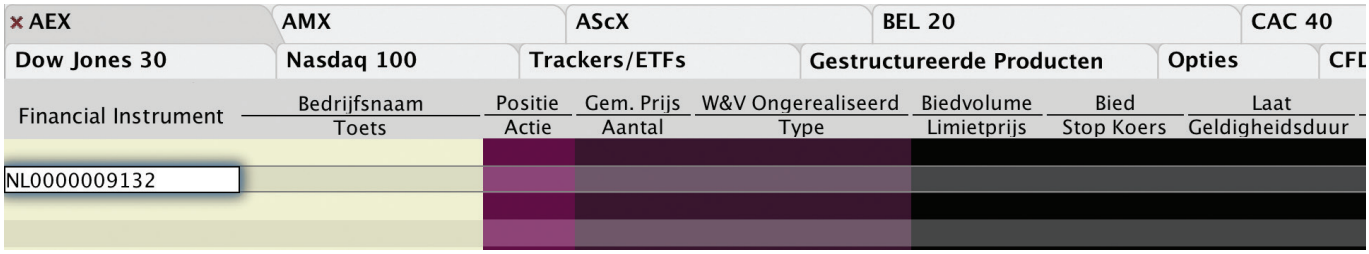


Een nieuw scherm wordt geopend. In dit scherm kunt u kiezen van welke beurs u de koersdata wilt toevoegen aan uw handelsplatform.

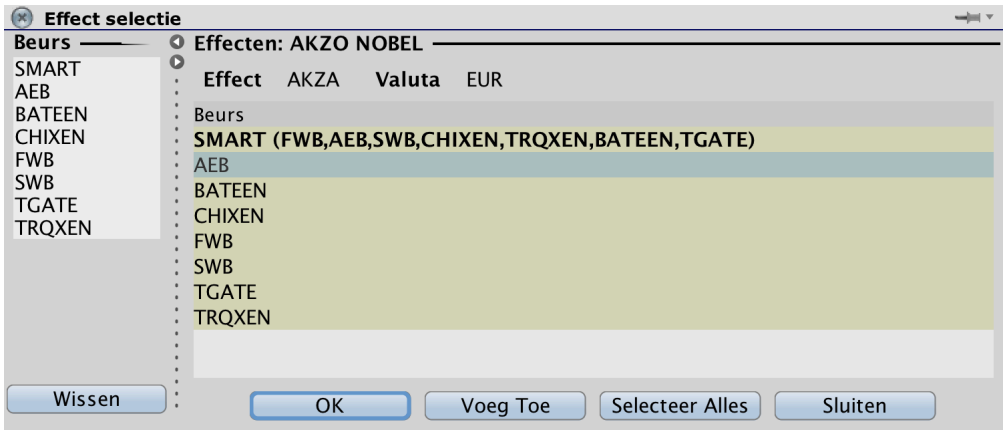

# Grafieken

Via het TWS Handelsplatform is het mogelijk om verschillende grafieken te bekijken. Bepaal zelf de tijdsperiode van de grafiek en voeg desgewenst verschillende technische indicatoren toe. U kunt ook direct in de grafiek koop- en verkooporders inleggen.

## Open een grafiek

- Klik met uw rechtermuisknop op de regel (01) van het effect waarvan u een grafiek wilt openen (bijvoorbeeld ING).
- Selecteer **Grafieken**. (02)
- Klik met uw linkermuisknop op **Nieuwe Grafiek...** (03)
- Een nieuw scherm met opties waarmee u een grafiek kunt aanpassen wordt geopend (afbeelding rechts).

| | | |
|---|---|---|
| (04) | **Tijdsperiode** | Tijdsperiode waarvan u de grafiek wilt bekijken (bijvoorbeeld 4 uur, 1 week, 3 maanden of 5 jaar). |
| (05) | **Wat te tonen** | Geef aan welke informatie u getoond wilt hebben in de grafiek (bijvoorbeeld Transacties, Bied/Laat of Historische Volatiliteit). |
| (06) | **Bar type** | Geef aan hoe de grafiek eruit moet zien (bijvoorbeeld Hoog/Laag bar, Middelpunt, Candlestick of Lijn). |
| (07) | **Extra data om weer te geven** | Selecteer welke extra data u tevens in de grafiek zichtbaar wilt hebben (bijvoorbeeld Volume of Grafiek Trader). |
| (08) | **Grafiek Tijd Opties** | Selecteer **Houd grafiek up-to-date** om de grafiek realtime door te laten lopen. |

- Klik onder in het venster op OK (09) om de grafiek te openen.

De grafiek wordt in een nieuw scherm geopend. In dit scherm heeft u diverse mogelijkheden om de grafiek naar uw wensen in te stellen. In onderstaand voorbeeld is gekozen voor een jaargrafiek met candlesticks. De technische indicatoren RSI, MACD en SMA(50) zijn toegevoegd. Meer informatie over technische indicatoren vindt u in het LYNX Beurs en Kennisportaal.

Zodra u een grafiek heeft geopend, is het mogelijk om de grafiek via de menubalk aan te passen:

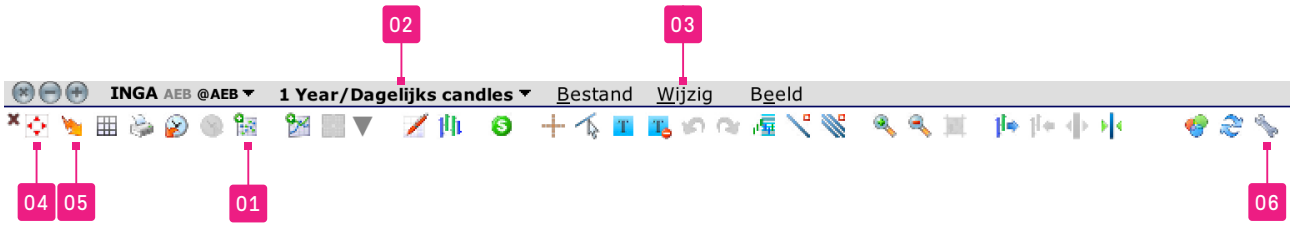


(01) Open een ander effect in hetzelfde grafiekscherm.

(02) Wijzig de tijdsperiode en bar type van de grafiek.

(03) Voeg onder andere technische indicatoren en hulplijnen toe.

(04) Bekijk en wijzig de grafiekparameters (dit is hetzelfde scherm dat op pagina 16 getoond wordt).

(05) Activeer de GrafiekTrader, waarmee u visueel in de grafiek kunt handelen.

(06) Bekijk en wijzig de algemene grafiekinstellingen.

# Handelen in vreemde valuta

Uw rekening bij LYNX is een multivalutarekening. Dit houdt in dat u op één rekening meerdere valuta's kunt aanhouden. Het is daarom niet nodig om meerdere rekeningen te openen, wanneer u bijvoorbeeld zowel effecten genoteerd in euro's als in effecten genoteerd in US dollars wilt handelen.

Een effect wordt via LYNX verhandeld in de valuta waarin het genoteerd staat; zo worden Nederlandse effecten in euro's verhandeld en Amerikaanse effecten in US dollars.

Het TWS Handelsplatform is zeer flexibel met verschillende valuta's. Stel, u stort € 10.000 en u koopt voor $ 5.000 Amerikaanse effecten, dan blijft u € 10.000 positief staan. U komt daarnaast ook $ 5.000 negatief te staan. Dit betekent dat u automatisch gedekt bent tegen een valutarisico. Immers, wanneer de waarde van de US dollar daalt ten opzichte van de euro, dan wordt de waarde van uw positie in aandelen minder waard in verhouding tot euro's, maar dit geldt ook voor uw $ 5.000 debetstand. Over het negatieve Amerikaanse bedrag wordt rente gerekend.

Wanneer u na de transactie in een effect - welke genoteerd is in een buitenlandse valuta - niet negatief wilt staan in deze valuta, dan kunt u via het rekeningoverzicht in het TWS Handelsplatform gemakkelijk het saldo in een vreemde valuta omzetten naar uw basisvaluta. De actuele rentetarieven en transactiekosten voor valuta orders vindt u op lynx.nl/tarieven.

## Het omzetten van vreemde valuta

→ Klik linksboven in de menubalk van het handelsplatform op **Rekening** (01).

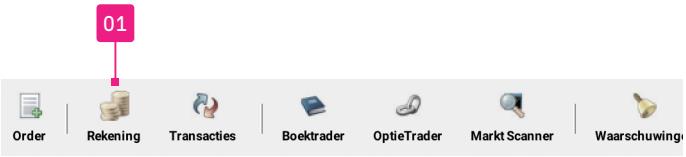


Een nieuw scherm met daarin uw rekening-gegevens opent.

Onder de tabel **Marktwaarde** (02) ziet u hoeveel cash u op uw rekening heeft staan en in welke valuta's dit is onderverdeeld.

Volg onderstaande stappen indien u negatieve valutabedragen op uw rekening wilt omzetten naar de basisvaluta:

→ Klik met de rechtermuisknop op het negatieve valutabedrag (03).

→ Kies vervolgens voor **Sluit restant van Valutapositie** (04).

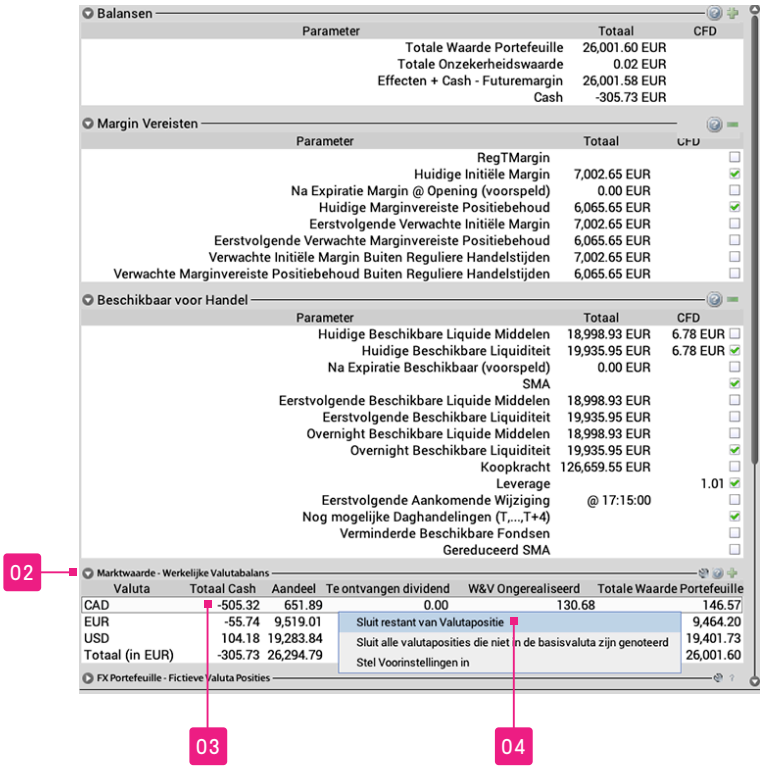

Een orderregel verschijnt in uw handelsplatform:

→ Klik op de **Verzendknop** om uw order naar de beurs te versturen (05).

Het negatieve bedrag dat u in de buitenlandse valuta op uw rekening had staan, is nu omgezet. In het bovenstaande voorbeeld zijn euro's (de basisvaluta van de rekening) verkocht en Hong Kong dollars gekocht.

**LET OP**

Het is mogelijk dat na het omzetten, een klein deel van de vreemde valuta (positief of negatief) overblijft. Dit bedrag wordt in de loop van de handelsweek automatisch omgezet naar de basisvaluta. Hiervoor worden geen kosten in rekening gebracht.

## Zelfstandig handelen in valuta

Binnen het handelsplatform is het eveneens mogelijk om (vreemde) valuta te kopen of verkopen zonder dat u gebruikmaakt van de hierboven beschreven stappen. Via een valutatransactie kunt u bijvoorbeeld euro's omzetten naar een vreemde valuta wanneer u van mening bent dat de euro in waarde daalt of juist stijgt.

Voor het handmatig aanmaken van een valutaorder selecteert u in het handelsplatform het tabblad **Valuta** (01). Selecteer het valutapaar waarin u een valutatransactie wilt uitvoeren. Als voorbeeld wordt hieronder het valutapaar EUR.USD gebruikt (02).

De valuta die als eerste staat weergegeven, is leidend in het aanmaken van een koop- of verkooporder. Wilt u euro's verkopen en US dollars kopen, dan creëert u een verkooporder. Wilt u juist euro's kopen en US dollars verkopen, dan creëert u een kooporder.

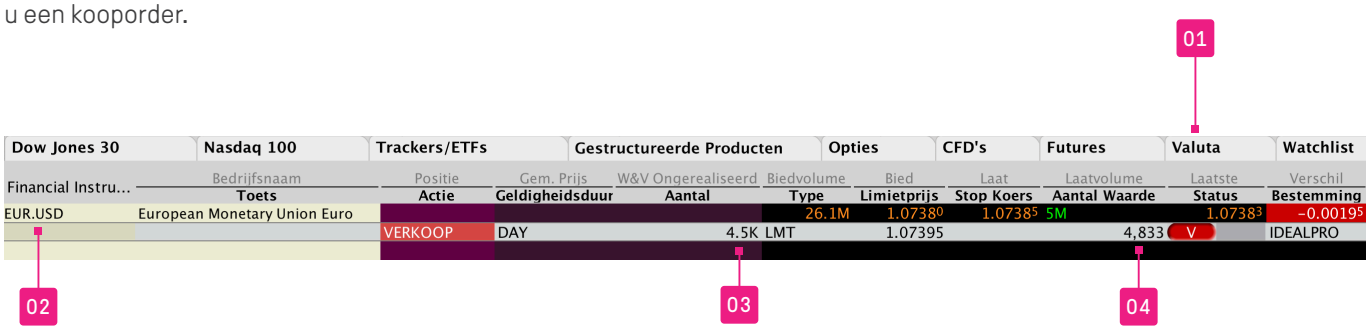


In bovenstaand voorbeeld verkoopt u € 4.500 (4.5K) (03) en ontvangt u $ 4.833 (04) bij uitvoering.

# Handelspermissie en kennistoets

Bij LYNX dient u handelspermissies aan te zetten wanneer u wilt handelen in bepaalde productgroepen, zoals opties, futures of aandelen. Het kan bovendien voorkomen dat u voor de productgroep ook nog moet aanvinken in welke regio('s) u wilt handelen. Wilt u bijvoorbeeld in Amerikaanse futures handelen, dan dient u de handelspermissies voor Amerikaanse futures te activeren.

In het aanvraagformulier voor een effectenrekening kunt u al aangeven in welke producten u wenst te handelen. Voor uw gemak hebben wij de betreffende permissies al voor deze gewenste producten geactiveerd. Mocht u op een later moment in aanvullende effecten of extra landen willen handelen, dan kunt u de handelspermissies uitbreiden.

Bezoek www.lynx.nl/service/handelstoestemming-aanvragen om te lezen hoe u de handelspermissies kunt aanvragen.

Het kan voorkomen dat een aanvullende kennistoets afgelegd dient te worden, voordat een gewenste productgroep voor handel vrijgegeven wordt. Wilt u in een product handelen waar dit het geval is, dan maakt het handelsplatform dit kenbaar met een zogenoemde 'R'-melding. Komt u deze melding tegen? Neem dan gerust contact op met onze servicedesk. Wij helpen u dan uiteraard verder met de benodigde kennistoets. Heeft u deze toets met een positief resultaat voltooid, dan wordt het product vrijgegeven voor handel voor uw effectenrekening.

# LYNX Apps

## Beleggen op uw mobiel of tablet

Op pagina 3 vindt u instructies voor het downloaden en installeren van de LYNX App.

Wanneer u vanuit uw watchlist of portefeuille een effect selecteert, opent een nieuw scherm.

### UITGELICHTE FUNCTIES

(01) Voeg toe aan uw watchlist

(02) Bekijk het diepteboek via BookTrader

(03) Handel in opties van de onderliggende waarde

(04) Handel eenvoudig in optiespreads

(05) Grafiekinstellingen en technische indicatoren

(06) Leg een koop- of verkooporder in

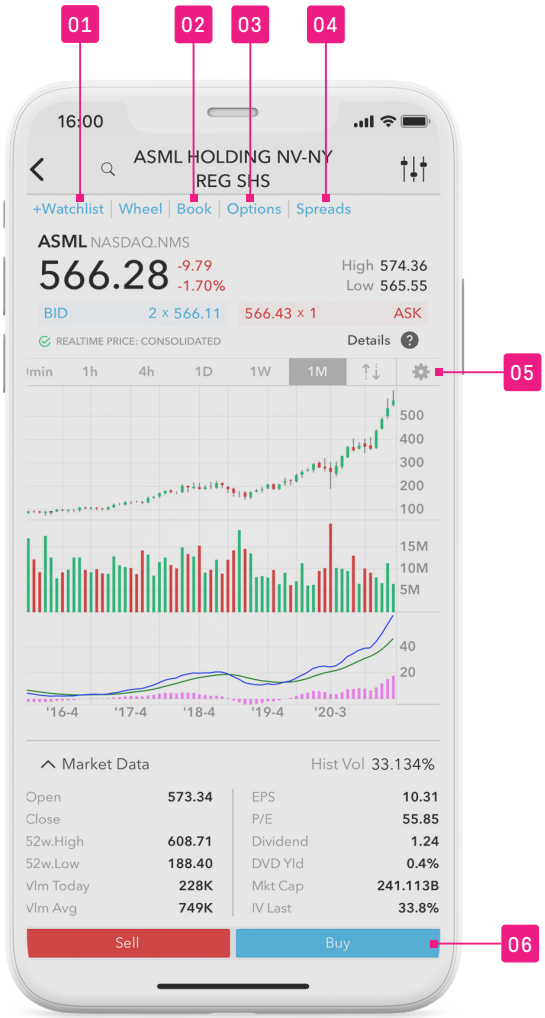


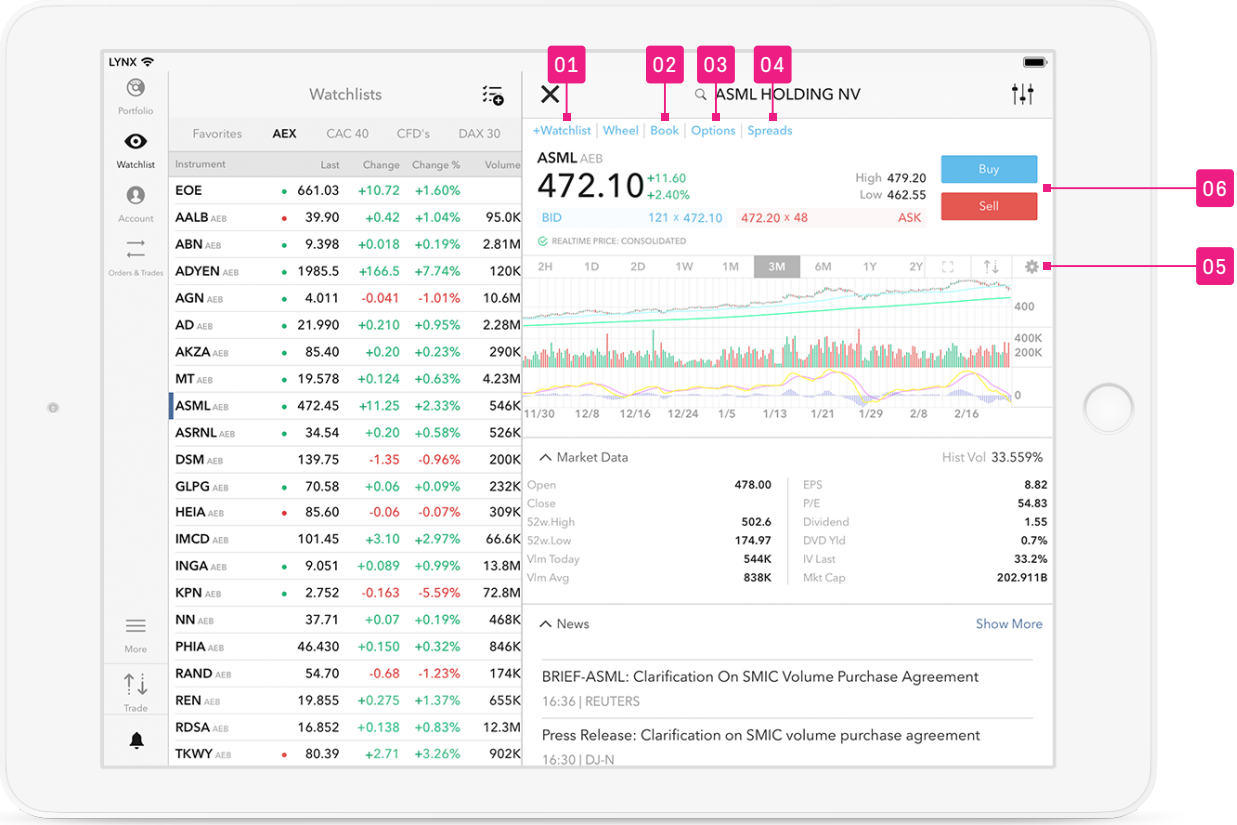

# Educatie bij LYNX

Uw succes op de beurs staat bij ons op de eerste plaats. Daarom bieden wij u een uitgebreid aanbod aan educatiemogelijkheden, nieuwsartikelen, achtergrondinformatie en analyses.

## LYNX Beurs en Kennisportaal

Als belegger wilt u uw kennis verbreden en altijd op de hoogte zijn van de laatste ontwikkelingen op de beurs. In ons Beurs en Kennisportaal vindt u kwartaalcijfers, dividenduitkeringen, actuele koersen en andere belangrijke beurscijfers. Daarnaast vindt u er vele artikelen over (optie)strategieën, daytrading, specifieke aandelen en de ETF van de week.

U krijgt als klant van LYNX exclusieve toegang tot webinars en nieuwsbrieven van beleggingsexperts, welke voor klanten van LYNX gratis te volgen zijn.

Daarnaast vindt u in het Beurs en Kennisportaal de belangrijkste beurscijfers, waaronder alle kwartaalcijfers, de dividenduitkeringen en de huidige koersen van uw favoriete aandelen.

Ga naar de website van LYNX of bezoek direct:

→ www.lynx.nl/kennis

## Elke dag bij LYNX

Op ons Beurs en Kennisportaal starten we dagelijks met de LYNX Morning Call.

De handelsdag begint bij LYNX met de LYNX Morning Call. Hierin wordt teruggeblikt op het slot van de Amerikaanse indices, worden de ontwikkelingen van de afgelopen nacht op de Aziatische beleggingsmarkten besproken en wordt een vooruitblik gegeven op de opening van de Europese beurzen.

‘s Middags houden onze beleggingsexperts u op de hoogte van de opmerkelijkste bewegingen op de beurs via onze social media.

We sluiten de dag af met een uitgebreide technische analyse van technisch analist Edward Loef, waarin hij opvallende koersbewegingen en patronen bespreekt die hem tijdens de handelsdag zijn opgevallen.

Daarnaast vindt u vele artikelen over (optie)strategieën, daytrading, specifieke aandelen en de ETF van de Week.

Mis nooit meer een LYNX Morning Call. Schrijf u in via www.lynx.nl/beursupdate en ontvang dagelijks de LYNX Morning Call in uw mailbox.

**LYNX OP SOCIAL MEDIA**

- LynxOnlineBeleggen
- company/lynx
- @lynxbeleggen
- @lynxbeleggen

# LYNX Masterclass

Vanuit een professionele studio helpen wij u op weg in de wereld van beleggen. Met het unieke educatieprogramma LYNX Masterclass kunt u uw kennis verbreden en uw beleggingsvaardigheden naar een hoger niveau tillen. LYNX Masterclasses zijn geschikt voor zowel beginnende als gevorderde beleggers.

- Tijdens de live Masterclass uitzendingen kunt u rechtstreeks vragen stellen aan de experts.
- Heeft u een uitzending gemist? Geen enkel probleem; alle opnames zijn terug te vinden in het LYNX Masterclass archief op onze website.
- Op de website van LYNX is het volledige programma te vinden en kunt u zich gratis inschrijven.
- www.lynx.nl/masterclass

## EEN SELECTIE VAN ONZE SPREKERS

**Justin Blekemolen**
Beleggingsexpert LYNX

**Willem Middelkoop**
Oprichter Commodity Discovery Fund

**Albert Jellema**
Eigenaar ProBeleggen

**Jim Tehupuring**
Oprichter
1Vermogensbeheer

**Edward Loef**
Zelfstandig beleggingsexpert

**Nico Inberg**
Beleggingsexpert
DeAandeelHouder.nl

# LYNX Nieuwsbrieven

Als klant van LYNX heeft u gratis toegang tot exclusieve nieuwsbrieven, geschreven door analisten van over de hele wereld.

Deze nieuwsbrieven zijn ideaal voor wanneer u uw algemene beleggingskennis wilt vergroten of op zoek bent naar beleggingstips met concrete instapmomenten en vastgestelde koersdoelen.

BREAKOUT TRADER

- Technische analyse
- Aandelen en ETF's
- Wekelijks per e-mail

BEURSBUBBELS
RENDEMENTSGEDREVEN + BESCHERMEND BELEGGEN

- Fundamentele analyse
- Aandelen en opties
- Onbeperkt toegang tot het BeursBubbels portaal

BeursProf

- Fundamentele analyse
- Aandelen
- Wekelijks per e-mail

# Tips & Trades

Het Tips & Trades portaal in LYNX Basic biedt klanten van LYNX de mogelijkheid om mee te kijken met de beste professionals van ProBeleggen. Als abonnee van 'Tips & Trades' ontvangt u jaarlijks 40 beleggingstips.

Elke tip bevat een uitgebreide uitleg en een concreet in-én uitstapmoment. Zodra er een nieuwe tip gereed staat, ontvangt u een melding per email en/of in uw browser. Bent u overtuigd en deelt u de beleggingsvisie van een expert? Dan kunt u de tip met één druk op de knop volgen.

- Jaarlijks 40 beleggingstips
- Kijk mee met de experts van ProBeleggen
- Met één druk op de knop tips volgen
- www.lynx.nl/tips-en-trades-portaal

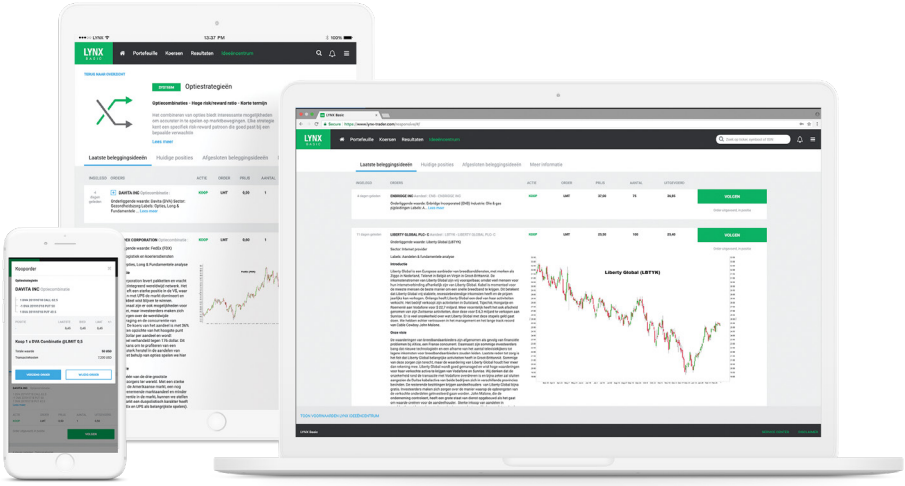

# Beursinformatie

In het Beurs en Kennisportaal vindt u naast artikelen en masterclasses ook de belangrijkste beursinformatie. Mis nooit meer de cijfers en koersen van uw favoriete aandelen.

Met onder andere alle kwartaalcijfers op een rij, een IPO kalender en de dividenduitkeringen bent u altijd op de hoogte van de meest actuele en waardevolle beursinformatie.

Vind daarnaast de realtime koersen en grafieken van onder andere de AEX en de Dow Jones en ontdek de grootste stijgers en dalers van de dag.

→ www.lynx.nl/kennis

## WAT KUNT U VERWACHTEN?

- Dividendagenda
- IPO — Beursintroducties op de IPO kalender
- Kwartaalcijfers van de bekendste Europese en Amerikaanse bedrijven
- Optie-expiratie
- Openingstijden van meer dan 100 beurzen
- Rentebesluiten en rentetarieven van centrale banken

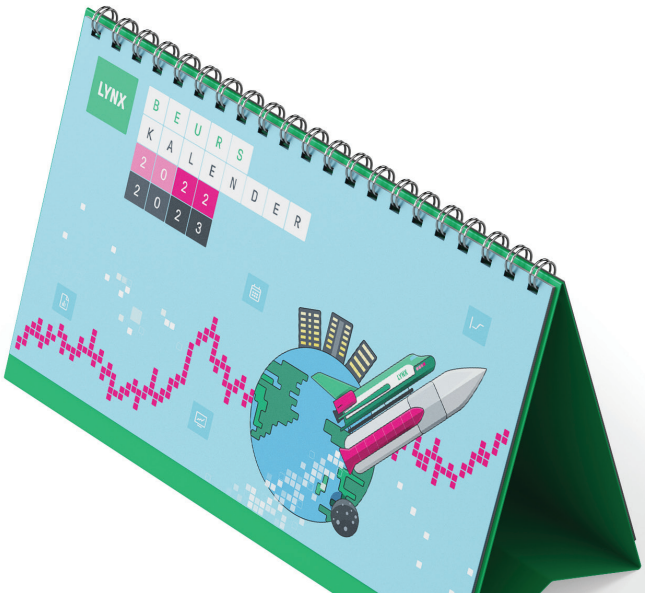

# Service Center

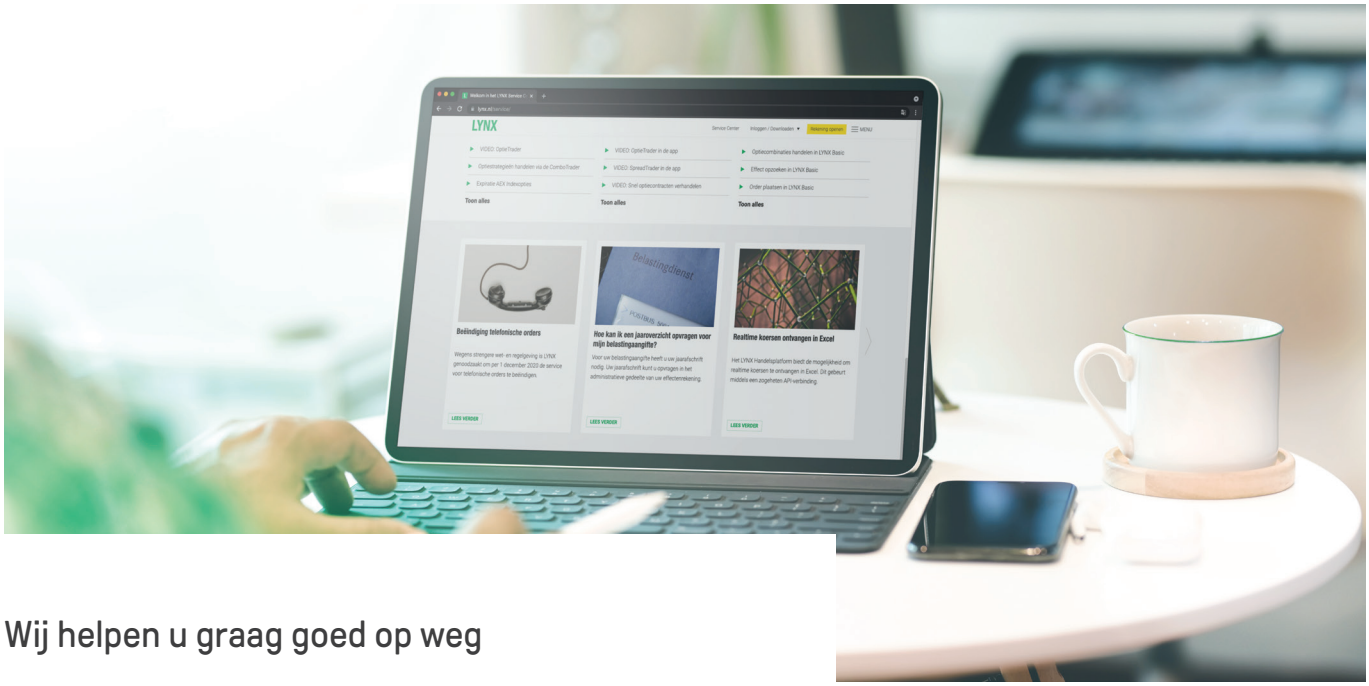


## Wij helpen u graag goed op weg

Heeft u een vraag of bent u opzoek naar instructies?

In het LYNX Service Center vindt u het antwoord op veelgestelde vragen. Zo bekijkt u bijvoorbeeld de instructies voor het verrichten van een storting, of het opvragen van een afschrift.

Ga naar de website van LYNX of bezoek direct:

→ www.lynx.nl/service

### WAT KUNT U VERWACHTEN?

FAQ

Veelgestelde vragen omtrent het handelsplatform en uw rekening

Het LYNX Masterclass programma en archief

Handige instructievideo's

# Tickercodes en beurstijden

Bij LYNX heeft u de mogelijkheid om op 135 beurzen in meer dan 33 verschillende landen te handelen. U kunt met één muisklik overal ter wereld handelen in aandelen, opties, futures, valuta's, ETF's, gestructureerde producten, warrants en obligaties.

Wanneer u in een effect wilt handelen, heeft u hiervan de tickercode nodig. Op deze pagina vindt u een lijst met veelgebruikte tickercodes. Daarnaast vindt u de openingstijden van de belangrijkste beurzen.

## Aandelen Nederland

| | |
|---|---|
| AD | Koninklijke Ahold Delhaize |
| ADYEN | Adyen |
| AGN | Aegon |
| AKZA | Akzo Nobel |
| ASM | ASM International |
| ASML | ASML Holding |
| ASRNL | ASR Nederland |
| BESI | BE Semiconductor Industries |
| DSM | Koninklijke DSM |
| HEIA | Heineken |
| IMCD | IMCD |
| INGA | ING Groep |
| KPN | Koninklijke KPN |
| LIGHT | Signify |
| MT | ArcelorMittal |
| NN | NN Group |
| PHIA | Royal Philips |
| PRX | Prosus |
| RAND | Randstad |
| RDSA | Royal Dutch Shell |
| REN | RELX |
| TKWY | Just Eat Takeaway |
| UNA | Unilever |
| URW | Unibail-Rodamco-Westfield |
| WKL | Wolters Kluwer |

## Indices & Futures

| | |
|---|---|
| EOE | AEX-Index |
| BFX | BEL 20 Index |
| CAC40 | CAC 40 Index |
| ESTX50 | Euro STOXX 50 Index |
| DAX | DAX 30 Index |
| Z | FTSE 100 Index |
| GBL | Eurobond 10 jaar |
| ES | S&P 500 Index |
| NQ | Nasdaq 100 Index |
| YM | Dow Jones Index |
| TF | Russell 2000 Index |
| CL | Olie Future |
| NG | Gas Future |
| SI | Zilver Future |
| GC | Goud Future |

## Openingstijden

| Land | Beurs | Producten | Openingstijden |
|---|---|---|---|
| **Nederland** | AEB | Aandelen | 09:00 - 17:40 |
| | FTA | Opties | 09:01 - 17:30 |
| | FTA | Futures | 08:00 - 22:00 |
| **Verenigde Staten** | NYSE | Aandelen | 15:30 - 22:00 |
| | NASDAQ | Aandelen | 15:30 - 23:30 |
| | CBOE | Opties | 15:30 - 22:00 |
| | CME | Futures | 00:00 - 22:15 |
| | | | 22:30 - 23:00 |

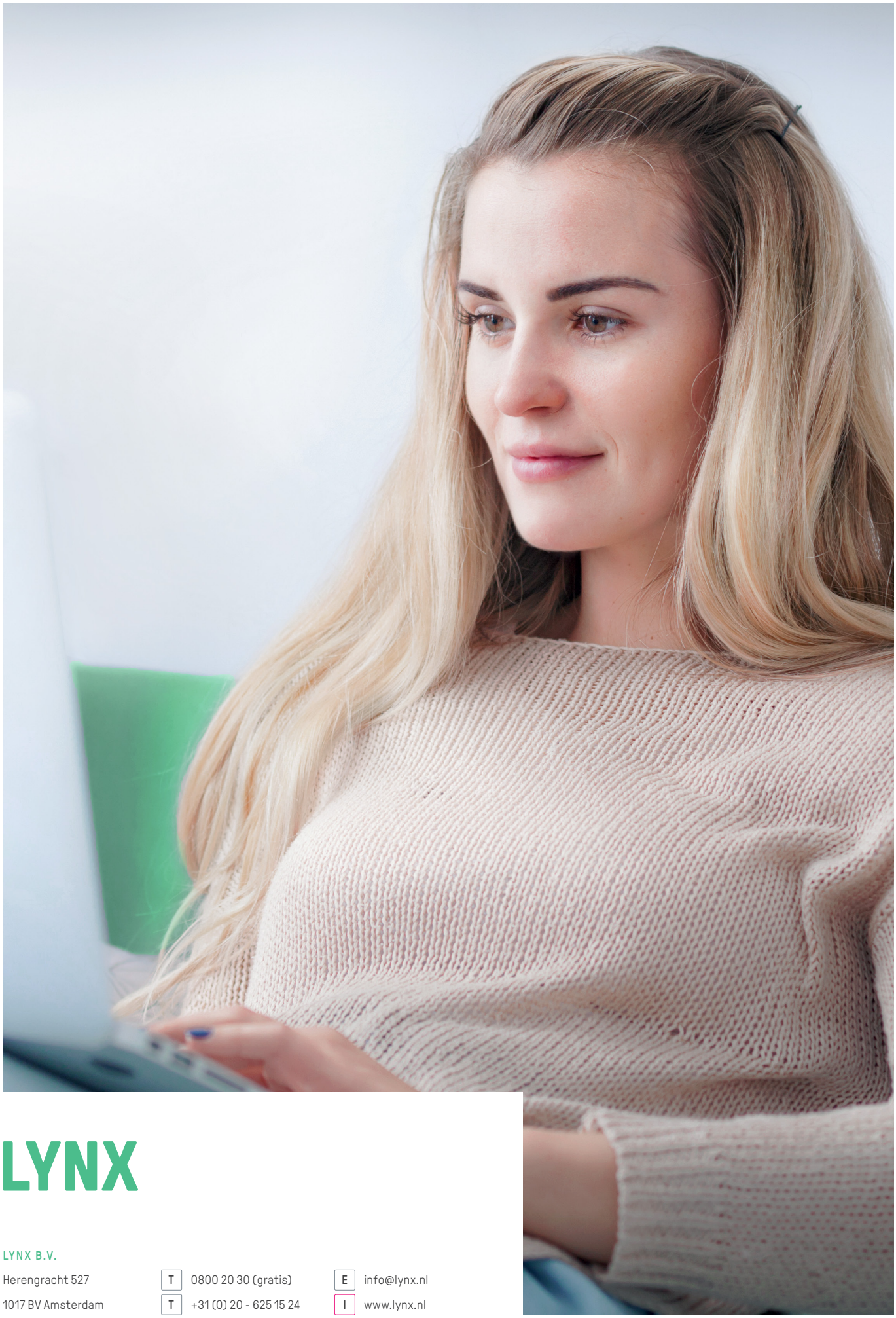

LYNX

LYNX B.V.

Herengracht 527
1017 BV Amsterdam

T 0800 20 30 (gratis)
T +31 (0) 20 - 625 15 24

E info@lynx.nl
I www.lynx.nl